Ai coborât într-un grajd

Muzica şi versurile:
Nicu Rusu 12.12.2020
Arm. Adrian Stoi

1. Ai co-bo-rât în-tr-un grajd, Şi l-ai um-plut de lu-mi-nă...
2. Ai co-bo-rât în-tr-un grajd, Şi l-ai um-plut de spe-ran-ţă...
3. Ai co-bo-rât în-tr-un grajd, Să-Ţi în-ţe-le-gem iu-bi-rea,

7

A de-ve-nit un loc sfânt, Un-de vin oa-meni şi se-n-chi-nă...
Pre-zen-ţa Ta e-n-de-a-juns, Să dă-ru-ias-că si-gu-ran-ţă...
Şi om ca noi Te-ai fă-cut, De-şi pur-tai dum-ne-ze-i-rea...

13

Ai co-bo-rât pe pă-mânt, Să ne a-duci în dar sal-va-re,
Ai co-bo-rât pe pă-mânt, Să fim sal-vaţi de la pier-za-re,
Ai co-bo-rât pe pă-mânt, Să ne ri-dici în stră-lu-ci-re,

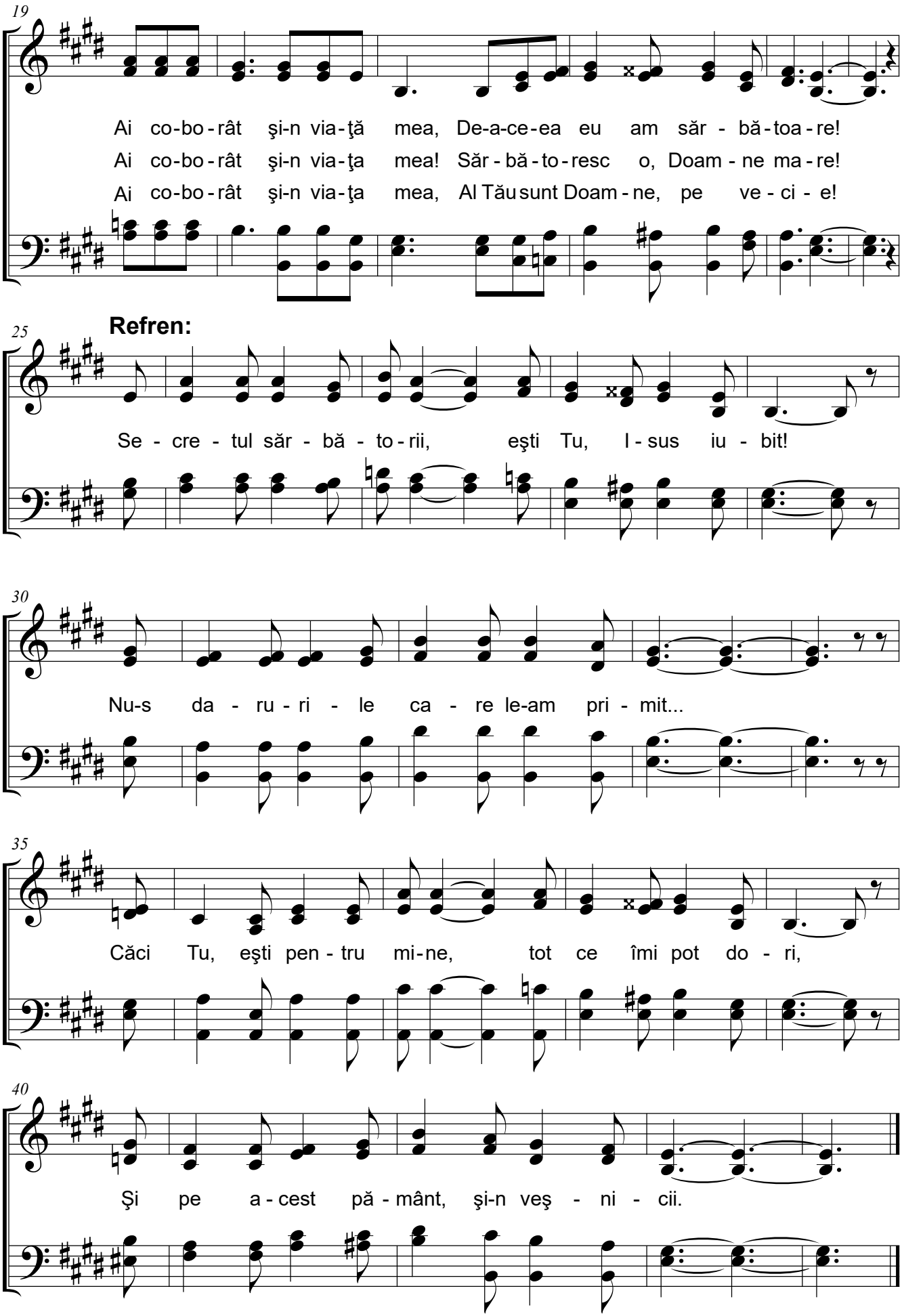
19
Ai co-bo-rât şi-n via-ţă mea, De-a-ce-ea eu am săr - bă-toa-re!
Ai co-bo-rât şi-n via-ţa mea! Săr - bă-to-resc o, Doam - ne ma-re!
Ai co-bo-rât şi-n via-ţa mea, Al Tău sunt Doam-ne, pe ve - ci - e!
25
Refren:
Se - cre - tul săr - bă - to-rii, eşti Tu, I-sus iu - bit!
30
Nu-s da - ru-ri - le ca - re le-am pri - mit...
35
Căci Tu, eşti pen - tru mi-ne, tot ce îmi pot do - ri,
40
Şi pe a-cest pă-mânt, şi-n veş - ni - cii.