

# Nu poți să faci...

(Ps.1:1-2)

Muzica și versurile:Nicu Rusu 26.02.96

Arm. Adrian Stoi

5

1. Nu poți să faci în via-ța ta tot ce do - rești,  
2. Nu poți să mergi pe ca-lea ce - lor pă-că - toși,  
3. Nu ești us - cat când a - pă bei chiar din iz - vor,  
4. Cu-vân-tul Dom - nu - lui cu drag îl stu-di - ezi,

10

Nu poți a - vea în via - ța ta tot ce pof - tești...  
Nu poți să stai la sfat cu cei ne - cre - din - cioși...  
Ești ca un pom cu frun - ze verzi și ro - di - tor!  
De-i zi sau noap - te tot la el tu me - di - tezi.

10

15

Nu poți ros - ti ori-ce cu - vânt fără să-l gân-dești,  
 Nu poți să fi cu cei ce doar bat - jo - co - resc,  
 Tu ești om drept în tot ce spui și-n tot ce faci...  
 Tot ce în - cepi, la timp se vor fi - na - li - za,

15

Ca nu cum - va prin fap - ta ta să te-o - sân-dești.  
 Căci ei prin tot ce fac pe Dom - nul ne - cin - stesc.  
 Căci sco - pul tău e Dom-nu - lui ori-când să-l plăci!  
 Căci Dum - ne - zeu în toa - te e de par - tea ta!

20

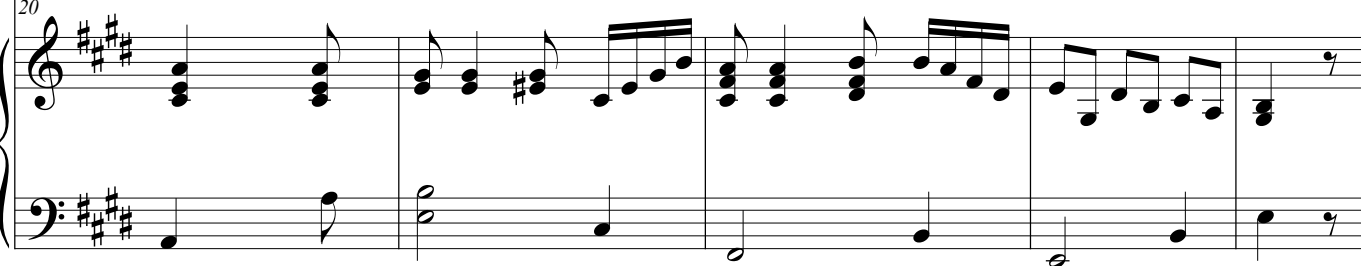

25

Ce mi-nu - nat Cuvân-tul Sfânt pe toți ne-n - va - ță,

25

30

Cum fe - ri - ciți și îm - pli - niți să fim în via - ță...

30

35

Cum să tră - im ne-pri-hă - niți pe-acest pă-mânt,

35

40

1-3

Căci noi for - măm bi - se - ri - ca, po - po - rul sfânt!

Coda

45

4

rit.

sfânt. Căci noi for - măm bi - se - ri -

48

ca, po - po - rul sfânt!

48

Fine